

POSTE DE CONTROLE FORESTIER ET DE CHASSE DANS LE DEPARTEMENT DE LA BOUMBA ET NGOKO

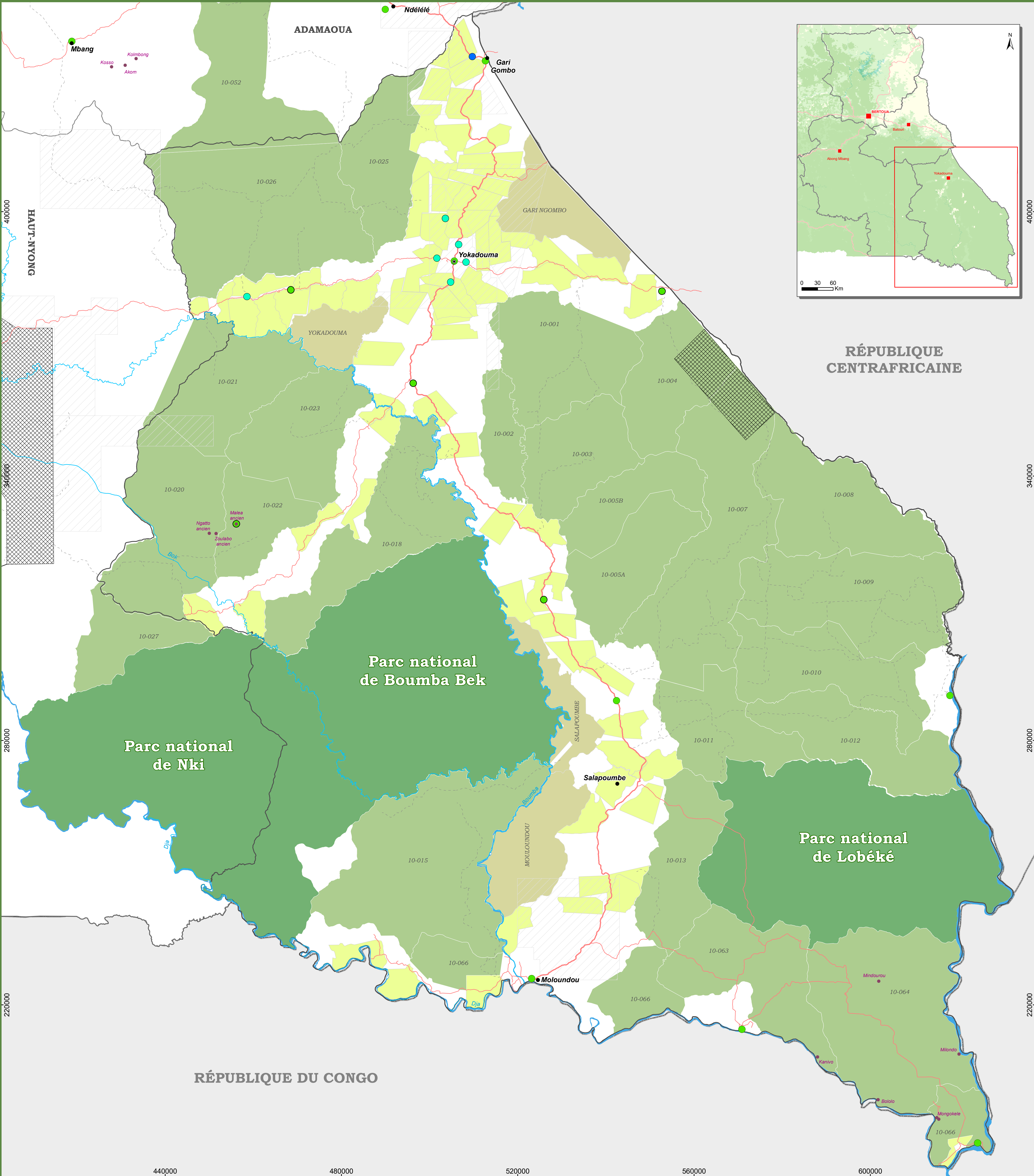

LEGENDE

Localité	Infrastructures	Permis miniers	Titres forestiers
• Villages	— Route régionale	▨ Exploitation	■ Forêt communale
● Chef-lieu d'arrondissement	— Route départementale	▨ Recherche	■ UFA
⊙ Chef-lieu de Département	--- Route forestière		■ Aire protégée de la faune
Postes de controle forestier et de chasse	Limites administratives		■ Forêt communautaire
● Check point Tracabilité (SIGIF II)	▭ International		■ Vente de coupe
● Barrière de contrôle forestier et de chasse	▭ Départemental		■ Surface d'eau
● Poste de controle forestier et de chasse	▭ Communal		

N

0 5,5 11 Km

Échelle 1: 380 000

Reference system : Clarke 1880 Ellipsoid, EPSG 4034
Source des données : Atlas forestier Cameroun 2022, WRI
Cette carte a été réalisée avec la collaboration du WRI du MINFOP et du CED.
Yaoundé, Juin 2023

Centre pour l'Environnement et le Développement